お仏像

ご宗派に合わせたご本尊を多数取り揃えております

座弥陀(天台宗)

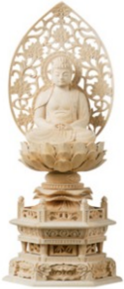

白木六角台

2.0寸
●高さ25.5cm●幅11.7cm
●奥行8.5cm

28,300円(税込)

2.5寸
●高さ30cm●幅13.5cm
●奥行9.8cm

29,700円(税込)

3.0寸
●高さ34.5cm●幅15cm
●奥行11cm

31,200円(税込)

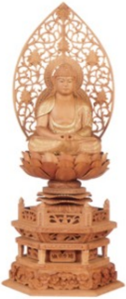

楠六角台

2.0寸
●高さ26cm●幅11.5cm
●奥行8.5cm

73,800円(税込)

2.5寸
●高さ31.5cm●幅13.5cm
●奥行9.5cm

86,500円(税込)

3.0寸
●高さ36cm●幅15cm
●奥行11cm

98,600円(税込)

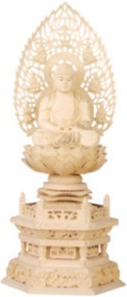

拓植六角台

2.0寸
●高さ26cm●幅11.5cm
●奥行8.5cm

83,000円(税込)

2.5寸
●高さ31.5cm●幅13.5cm
●奥行9.7cm

88,000円(税込)

3.0寸
●高さ36cm●幅15cm
●奥行11cm

97,000円(税込)

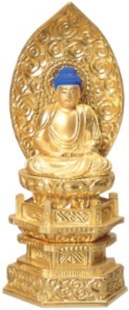

中七肌粉

2.0寸
●高さ20.5cm●幅9.4cm
●奥行6.4cm

59,600円(税込)

2.5寸
●高さ26.5cm●幅11.5cm
●奥行8.2cm

73,000円(税込)

3.0寸
●高さ30.8cm●幅13.3cm
●奥行9.7cm

95,800円(税込)

大日如来(真言宗)

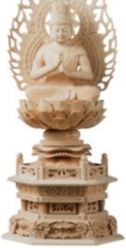

白木六角台

2.0寸
●高さ23.2cm●幅11.7cm
●奥行8.5cm

28,300円(税込)

2.5寸
●高さ28cm●幅13.5cm
●奥行9.8cm

29,700円(税込)

3.0寸
●高さ32cm●幅15cm
●奥行11cm

31,200円(税込)

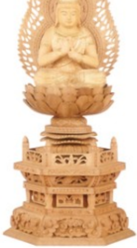

楠六角台

2.0寸
●高さ24cm●幅11.5cm
●奥行8.5cm

73,800円(税込)

2.5寸
●高さ29cm●幅13.5cm
●奥行9.5cm

86,500円(税込)

3.0寸
●高さ32.5cm●幅15cm
●奥行11cm

98,600円(税込)

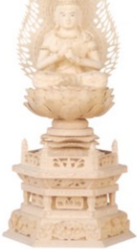

拓植六角台

2.0寸
●高さ24cm●幅11.5cm
●奥行8.5cm

83,000円(税込)

2.5寸
●高さ29cm●幅13.5cm
●奥行9.7cm

88,000円(税込)

3.0寸
●高さ32.5cm●幅15cm
●奥行11cm

97,000円(税込)

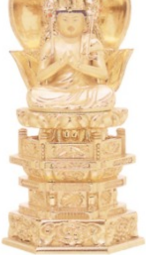

中七肌粉

2.0寸
●高さ20.5cm●幅9.4cm
●奥行6.4cm

59,600円(税込)

2.5寸
●高さ26.5cm●幅11.5cm
●奥行8.2cm

73,000円(税込)

3.0寸
●高さ30.8cm●幅13.3cm
●奥行9.7cm

95,800円(税込)

座釈迦(曹洞宗・臨済宗)

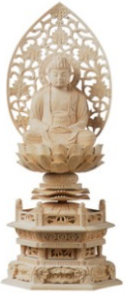

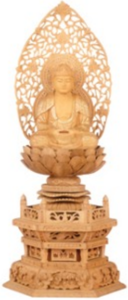

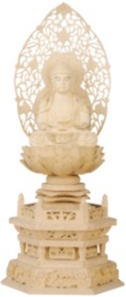

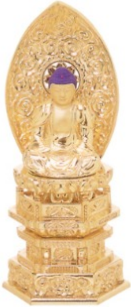

白木六角台

2.0寸
●高さ25.5cm●幅11.7cm
●奥行8.5cm

28,300円(税込)

2.5寸
●高さ30cm●幅13.5cm
●奥行9.8cm

29,700円(税込)

3.0寸
●高さ34cm●幅15cm
●奥行11cm

31,200円(税込)

楠六角台

2.0寸
●高さ26cm●幅11.5cm
●奥行8.5cm

73,800円(税込)

2.5寸
●高さ31.5cm●幅13.5cm
●奥行9.5cm

86,500円(税込)

3.0寸
●高さ36cm●幅15cm
●奥行11cm

98,600円(税込)

拓植六角台

2.0寸
●高さ26cm●幅11.5cm
●奥行8.5cm

83,000円(税込)

2.5寸
●高さ31.5cm●幅13.5cm
●奥行9.7cm

88,000円(税込)

3.0寸
●高さ36cm●幅15cm
●奥行11cm

97,000円(税込)

中七肌粉

2.0寸
●高さ20.5cm●幅9.4cm
●奥行6.4cm

59,600円(税込)

2.5寸
●高さ26.5cm●幅11.5cm
●奥行8.2cm

73,000円(税込)

3.0寸
●高さ30.8cm●幅13.3cm
●奥行9.7cm

95,800円(税込)

舟立弥陀(浄土宗・時宗)

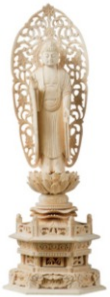

白木六角台

4.0寸
●高さ31cm●幅11.7cm
●奥行8.5cm

32,200円(税込)

4.5寸
●高さ34.5cm●幅12.5cm

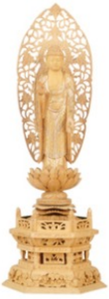

楠六角台

4.0寸
●高さ32cm●幅11.5cm
●奥行8.5cm

80,000円(税込)

4.5寸
●高さ34cm●幅12.5cm
●奥行9cm

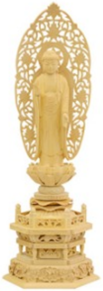

拓植六角台

4.0寸
●高さ31.5cm●幅11.5cm
●奥行8.5cm

68,000円(税込)

4.5寸
●高さ34cm●幅12.5cm

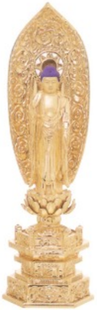

中七肌粉

4.0寸
●高さ29.5cm●幅9.5cm
●奥行6.4cm

56,000円(税込)

4.5寸
●高さ34.1cm●幅

●奥行9cm

33,600円(税込)

5.0寸
●高さ38cm●幅13.5cm
●奥行9.8cm

35,080円(税込)

88,000円(税込)

5.0寸
●高さ38cm●幅13.5cm
●奥行10cm

95,000円(税込)

●奥行9cm

72,000円(税込)

5.0寸
●高さ38cm●幅13.5cm
●奥行9.7cm

75,500円(税込)

10.6cm
●奥行7.3cm

69,000円(税込)

5.0寸
●高さ36.7cm●幅11.5cm
●奥行8.1cm

76,000円(税込)

▲ 先頭に戻る　▲ トップページに行く

お掛軸　ご宗派に合わせた掛軸を多数取り揃えております。

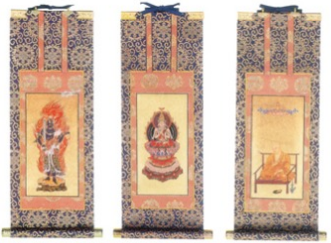

宗派家紋入り金具付

●サイズ20代●幅9.1cm×高さ25cm

7,560円(税込)

●サイズ30代●幅10cm×高さ27cm

7,560円(税込)

●サイズ50代●幅12cm×高さ31cm

8,640円(税込)

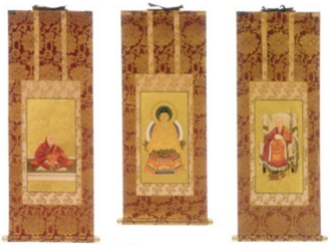

宗派紋なし金具付

●サイズ20代●幅9.1cm×高さ25cm

6,950円(税込)

●サイズ30代●幅10cm×高さ27cm

6,950円(税込)

●サイズ50代●幅12cm×高さ31cm

8,320円(税込)

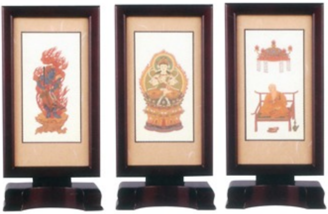

新世紀軸（ブラウン・ローズ）

●サイズ大●幅11.5cm×高さ22.5～30cm

13,200円(税込)

●サイズ小●幅9.5m×高さ19～24.5cm

12,300円(税込)

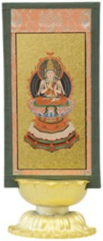

板掛け軸台付

●サイズ小●幅8.5cm×高さ21.3cm

6,480円(税込)

●サイズ中●幅8.5cm×高さ25.8cm

6,950円(税込)

●サイズ大●幅13cm×高さ41cm

8,900円(税込)

▲ 先頭に戻る　▲ トップページに行く

お仏具セット　伝統的な具足から家具調仏壇によく合うセットまで多数取り揃えております

伝統的な具足から家具調仏壇によく合うセットまで

多数取り揃えております。

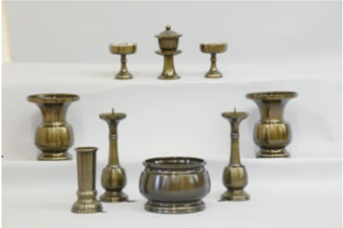

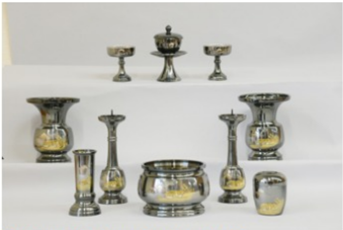

瑞鳳型国光色 10具足

3.5寸

61,700円(税込)

4.0寸

70,600円(税込)

瑞鳳型国光メッキ山水 10具足

3.5寸

84,600円(税込)

4.0寸

94,800円(税込)

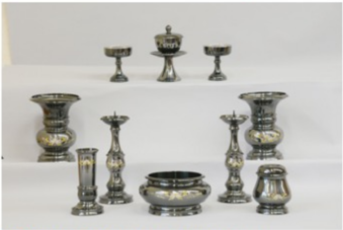

花宝型国光メッキ菊唐草 10具足

3.5寸

97,500円(税込)

4.0寸

108,500円(税込)

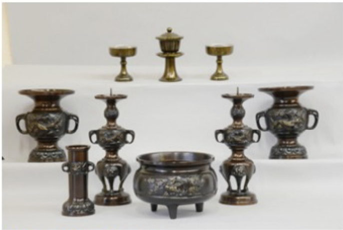

花鳥宣徳色 10具足

3.5寸

71,200円(税込)

4.0寸

79,380円(税込)

4.5寸

93,000円(税込)

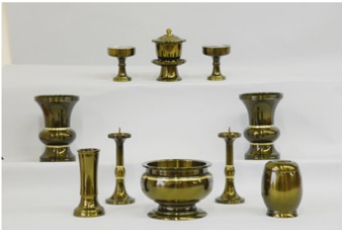

杵型金線入り(ワイン・セピア) 10具足

3.5寸

95,000円(税込)

4.0寸

113,800円(税込)

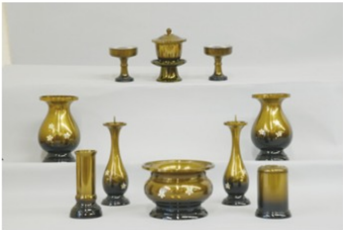

平成桜彫金オークボカシ 10具足

4寸

102,600円(税込)

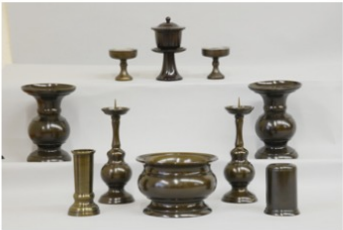

宝珠宣徳色 10具足

3.5寸

65,000円(税込)

4.0寸

76,500円(税込)

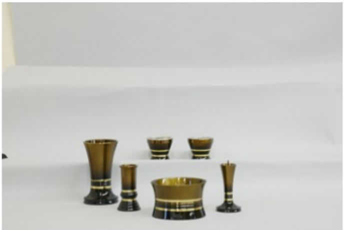

新杵型金線入 6具足

3.5寸

48,000円(税込)

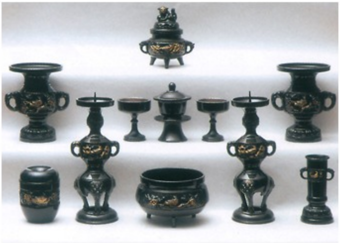

花鳥古代色 11具足

3.5寸

31,500円(税込)

4.0寸

35,450円(税込)

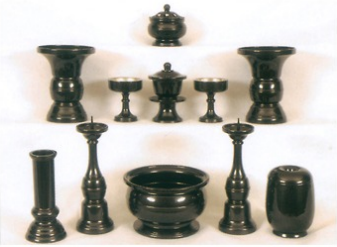

天祥古代色 11具足

3.5寸

26,000円(税込)

4.0寸

30,300円(税込)

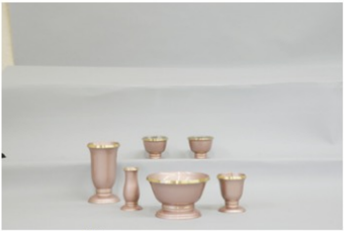

マカロン サクラ 6具足

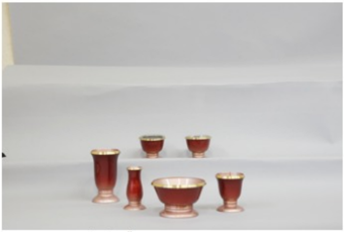

マカロン イチゴ 6具足

3.0寸

46,000円(税込)

3.5寸

56,700円(税込)

3.0寸

46,000円(税込)

3.5寸

56,700円(税込)

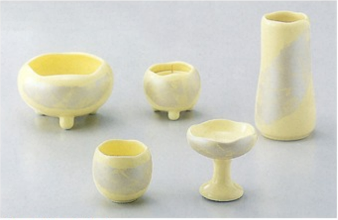

ほのか 5具足

9,800円(税込)

ほのか 5具足

11119,800円(税込)

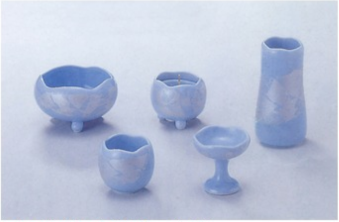

ほのか（久谷銀彩） 5具足

19,800円(税込)

ほのか（久谷銀彩） 5具足

19,800円(税込)

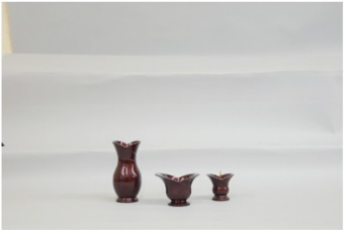

ボーノ 3具足

2.5寸

18,700円(税込)

3.0寸

25,000円(税込)

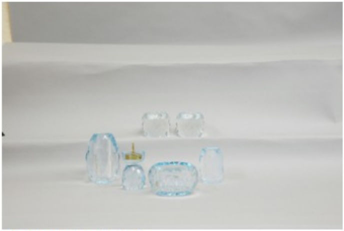

クリスタル 5具足

32,400円(税込)

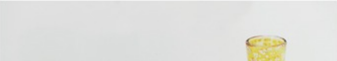

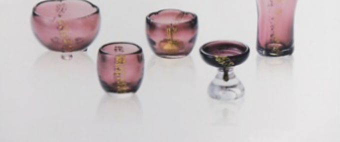

はるか(パープル) 5具足

42,000円(税込)

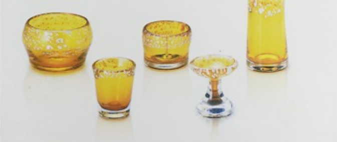

はるか(レモン) 5具足

42,000円(税込)

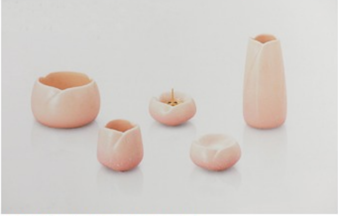

やわらぎ(さくら) 5具足

8,200円(税込)

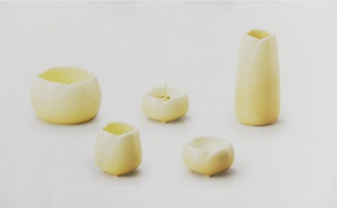

やわらぎ(ゆず) 5具足

8,200円(税込)

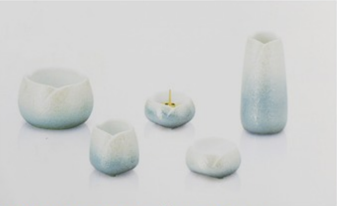

やわらぎ(ラスターブルー) 5具足

10,300円(税込)

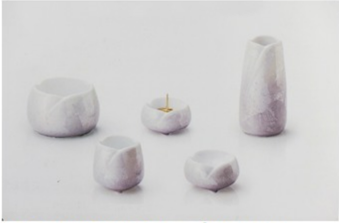

やわらぎ(久谷銀彩パープル) 5具足

21,000円(税込)

しずく(ピンク・パープル・ブラック) 5具足

きづな 6具足

18,900円(税込)

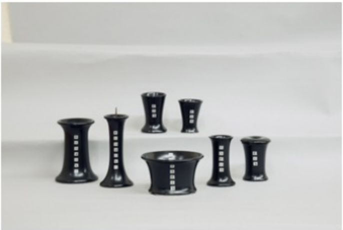

陶彩 ブラック 7具足

3.5寸

31,500円(税込)

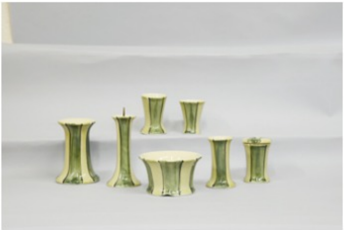

陶彩 グリーン 7具足

3.5寸

21,000円(税込)

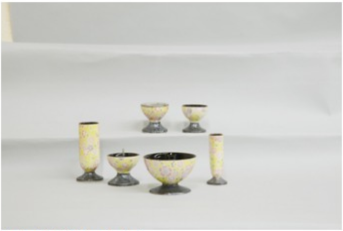

有田焼採花 5具足

21,000円(税込)

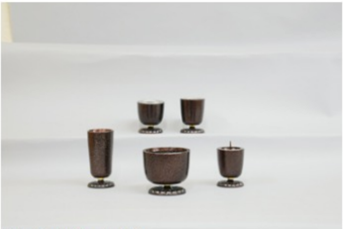

紫雲とび色 5具足

22,248円(税込)

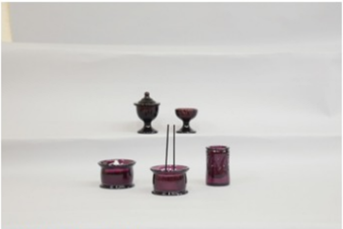

ひなワイン 5具足

36,000円(税込)

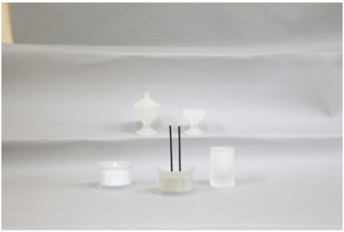

ひなホワイト 5具足

18,900円(税込)

18,900円(税込)

▲ 先頭に戻る　▲ トップページに行く

お仏具　灯籠や過去帳など多数取り揃えております

吊り灯篭(黒檀・紫檀 一対)

- ●極小

24,300円(税込)

- ●小

24,300円(税込)

- ●中

25,200円(税込)

- ●大

26,100円(税込)

吊り灯篭(楡) 一対

- ●極小

26,100円(税込)

- ●小

26,100円(税込)

- ●中

27,000円(税込)

- ●大

27,900円(税込)

- ●小

8,160円(税込)

新丸院玄吊り灯篭
(金色・イブシ)アルミ一対

- ●中

8,460円(税込)

- ●大

9,090円(税込)

- ●特大

25,250円(税込)

- ●小

8,160円(税込)

- ●中

8,700円(税込)

唐草院玄吊り灯篭
(金色・イブシ)アルミ一対

- ●大

9,540円(税込)

- ●特大

28,460円(税込)

蓮笠ヨーラク
(アルミ金色) 一対

- ●小3.0寸

常花
(アルミ金色) 一対

- ●3寸3本立

高月中京型
(PC溜色) 一対

- ●3.0寸

高月寛通型
(紫檀・黒檀) 一対

- ●3.0寸

5,730円(税込)

●中4.0寸

7,560円(税込)

●大5.0寸

8,280円(税込)

●特大

9,420円(税込)

(真鍮金メッキ) 一対

●小3.0寸

17,820円(税込)

●中4.0寸

21,960円(税込)

●大5.0寸

24,990円(税込)

●特大6.0寸

27,690円(税込)

4,950円(税込)

●4寸5本立

9,450円(税込)

●5寸7本立

11,460円(税込)

●6寸7本立

11,970円(税込)

●7寸9本立

15,180円(税込)

●8寸9本立

16,920円(税込)

1,590円(税込)

●3.5寸

1,770円(税込)

●4.0寸

2,130円(税込)

●4.5寸

2,700円(税込)

●5.0寸

3,300円(税込)

●5.5寸

4,650円(税込)

6,420円(税込)

●3.5寸

7,500円(税込)

●4.0寸

8,580円(税込)

●4.5寸

10,170円(税込)

●5.0寸

11,520円(税込)

高月寛通型

(あかしや) 一対

●3.0寸

4,560円(税込)

●3.5寸

過去帳

(黒檀)

●3.0寸

6,990円(税込)

●3.5寸

過去帳

(紫檀)

●3.0寸

6,990円(税込)

●3.5寸

過去帳

(鳥の子)

●3.0寸

3,930円(税込)

●3.5寸

7,980円(税込)

●4.0寸

6,030円(税込)

●4.5寸

7,020円(税込)

●5.0寸

8,190円(税込)

7,650円(税込)

●4.0寸

8,550円(税込)

●4.5寸

9,240円(税込)

●5.0寸

10,350円(税込)

●5.5寸

11,940円(税込)

●6.0寸

12,600円(税込)

7,650円(税込)

●4.0寸

8,550円(税込)

●4.5寸

9,240円(税込)

●5.0寸

10,350円(税込)

●5.5寸

11,940円(税込)

●6.0寸

12,600円(税込)

4,230円(税込)

●4.0寸

4,500円(税込)

●4.5寸

4,950円(税込)

●5.0寸

5,310円(税込)

●5.5寸

5,760円(税込)

過去帳
（金襴）

●3.0寸

2,430円(税込)

●3.5寸

2,580円(税込)

●4.0寸

2,790円(税込)

●4.5寸

2,940円(税込)

●5.0寸

3,210円(税込)

●5.5寸	3,510円(税込)
●6.0寸	5,880円(税込)

先頭に戻る　トップページに行く

神具セット

白神具セットと御神前セットを取り揃えております

白神具セット

●少々	1,653円(税込)
●小	1,653円(税込)
●中	1,984円(税込)
●大	2,535円(税込)
●特大	6,090円(税込)

御神前神具セット

●少々	2,620円(税込)
●小	2,626円(税込)
●中	2,898円(税込)
●大	3,740円(税込)
●特大	6,930円(税込)

先頭に戻る　トップページに行く

神具

神鏡や篝火などをサイズ違いで多数取り揃えております

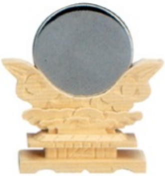

ヒバ製神鏡

●1.5寸
●鏡の大きさ 約4.5cm

1,480円(税込)

●2.0寸
●鏡の大きさ 約6.0cm

2,417円(税込)

●2.5寸
●鏡の大きさ 約7.5cm

2,730円(税込)

●3.0寸
●鏡の大きさ 約9.0cm

7,035円(税込)

●3.5寸
●鏡の大きさ 約10.5cm

10,400円(税込)

●4.0寸
●鏡の大きさ 約12.0cm

14,000円(税込)

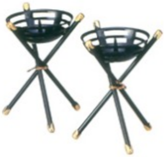

かがり火 1対

●2.0寸 ●高さ 約6.0cm

1,275円(税込)

●2.5寸 ●高さ 約7.5cm

1,275円(税込)

●3.0寸 ●高さ 約8.5cm

1,400円(税込)

●3.5寸 ●高さ 約10.0cm

1,400円(税込)

●4.0寸 ●高さ 約11.0cm

1,700円(税込)

●5.0寸 ●高さ 約14.5cm

5,890円(税込)

●6.0寸 ●高さ 約17.0cm

7,500円(税込)

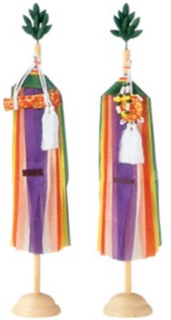

真榊 1対

●小 ●高36cm

5,680円(税込)

●豆 ●高32cm

4,350円(税込)

●小豆 ●高24cm

4,725円(税込)