お仏具カタログ

ご宗派、ご用途に合わせたお仏具を豊富に取り揃えております
さまざまな素材やサイズの中から必ずイメージにあったものをお選びいただけます

お位牌 お仏像 お掛軸 お仏具セット
お仏具 神具セット 神具 リンセット お線香・ローソク

ご本尊・脇掛を安置したお仏壇は、お仏具によって荘厳して初めてその機能を果たします。
大きさやデザイン、色合いなどを考え、よりよい荘厳になるよう気をつけてお選びください。

お位牌 本位牌は四十九日の法要までにご用意しておきましょう

お位牌とは

位牌の形式は、中国儒教で祖先祭祀の時に使用される位版（いはん）、神主（しんしゅ）などに起源があるとされます。この儒教の影響を受けた禅宗が鎌倉時代日本に伝わり、それと共に位牌が日本でも使われるようになりました。本位牌には戒名、没年月日、俗名、年齢、続柄を記します。

種　類

位牌、黒檀や紫檀の唐木位牌、現代調のお位牌などがあります。大きさや種類に決まりはございませんので、お仏壇やご先祖様のお位牌にあわせてお選びいただくと良いでしょう。位牌の数が多く、一つにまとめる方法として、繰出位牌があります。また、浄土真宗各派では、位牌でなく法名軸や過去帳を用いる場合がございます。

文字入れ

札板に文字をお入れする際には、文字を彫る方法と書く方法があります。お位牌の文字入れには、一週間程度お時間がかかりますので、ご注文の際にはご注意ください。

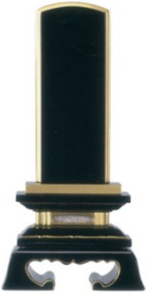

純金蒔粉春日

●サイズ3寸●総高

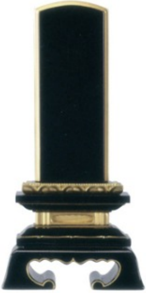

純金蒔粉蓮付春日

●サイズ3寸●総高

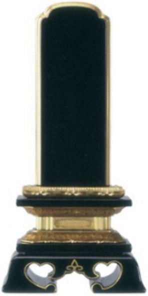

純金蒔粉勝美

●サイズ3寸●総高

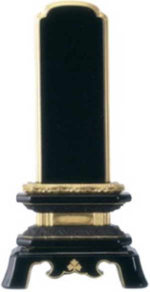

純金蒔粉葵角切

●サイズ3寸●総高

15.5cm	15.5cm	15.8cm	15.9cm
11,900円(税込)	13,500円(税込)	16,200円(税込)	16,200円(税込)
●サイズ3.5寸●総高 17.7cm	●サイズ3.5寸●総高 17.7cm	●サイズ3.5寸●総高 17.8cm	●サイズ3.5寸●総高 18.2cm
12,400円(税込)	14,400円(税込)	16,700円(税込)	16,700円(税込)
●サイズ4寸●総高 19.9cm	●サイズ4寸●総高 19.9cm	●サイズ4寸●総高 19.8cm	●サイズ4寸●総高 20.4cm
13,200円(税込)	15,000円(税込)	17,200円(税込)	17,200円(税込)
●サイズ4.5寸●総高 21.8cm	●サイズ4.5寸●総高 21.8cm	●サイズ4.5寸●総高 21.8cm	●サイズ4.5寸●総高 22.2cm
14,500円(税込)	16,400円(税込)	18,700円(税込)	18,700円(税込)
●サイズ5寸●総高 24.2cm	●サイズ5寸●総高 24.2cm	●サイズ5寸●総高 24.0cm	●サイズ5寸●総高 23.9cm
15,700円(税込)	17,800円(税込)	19,700円(税込)	19,700円(税込)
●サイズ5.5寸●総高 25.9cm	●サイズ5.5寸●総高 25.9cm	●サイズ5.5寸●総高 26.1cm	●サイズ5.5寸●総高 26.7cm
18,200円(税込)	20,200円(税込)	21,700円(税込)	21,700円(税込)
●サイズ6寸●総高 28.4cm	●サイズ6寸●総高 28.4cm	●サイズ6寸●総高 28.3cm	●サイズ6寸●総高 29.0cm
19,100円(税込)	21,100円(税込)	23,800円(税込)	23,800円(税込)

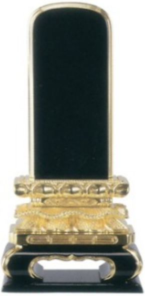

純金箔三方金猫丸

●サイズ3寸●総高 16.0cm

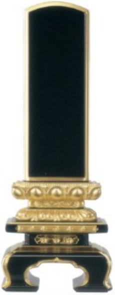

純金蒔粉京千倉

●サイズ3寸●総高 15.9cm

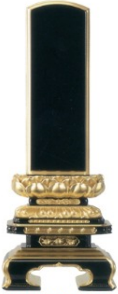

面粉吹蓮華千倉

●サイズ3寸●総高 16.7cm

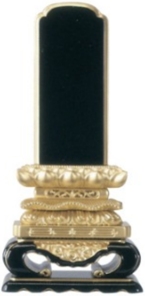

純金蒔粉上等猫丸

●サイズ3.5寸●総高 19.6cm

21,100円(税込)

●サイズ3.5寸●総高18.3cm

22,500円(税込)

●サイズ4寸●総高20.7cm

24,400円(税込)

●サイズ4.5寸●総高22.9cm

26,400円(税込)

●サイズ5寸●総高24.7cm

29,000円(税込)

●サイズ5.5寸●総高26.9cm

31,600円(税込)

●サイズ6寸●総高29.2cm

34,300円(税込)

30,800円(税込)

●サイズ3.5寸●総高18.0cm

30,800円(税込)

●サイズ4寸●総高20.3cm

34,320円(税込)

●サイズ4.5寸●総高22.3cm

37,400円(税込)

●サイズ5寸●総高24.2cm

38,800円(税込)

●サイズ5.5寸●総高26.6cm

41,700円(税込)

●サイズ6寸●総高28.6cm

45,000円(税込)

44,700円(税込)

●サイズ3.5寸●総高19.2cm

44,700円(税込)

●サイズ4寸●総高21.1cm

46,600円(税込)

●サイズ4.5寸●総高23.0cm

49,200円(税込)

●サイズ5寸●総高24.9cm

51,600円(税込)

●サイズ5.5寸●総高26.8cm

55,900円(税込)

●サイズ6寸●総高28.7cm

58,300円(税込)

39,600円(税込)

●サイズ4寸●総高21.5cm

41,900円(税込)

●サイズ4.5寸●総高23.8cm

44,700円(税込)

●サイズ5寸●総高26.7cm

48,800円(税込)

●サイズ5.5寸●総高28.7cm

50,800円(税込)

●サイズ6寸●総高30.7cm

53,900円(税込)

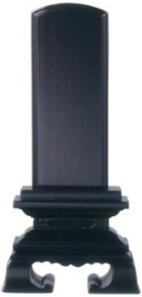

春日(黒檀・紫檀)

●サイズ3寸●総高15.5cm

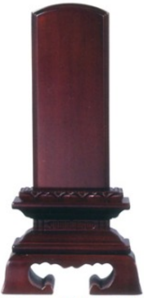

蓮付春日(黒檀・紫檀)

●サイズ3寸●総高15.5cm

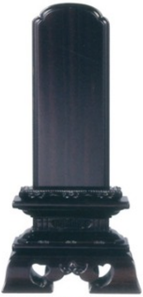

勝美(黒檀・紫檀)

●サイズ3寸●総高15.4cm

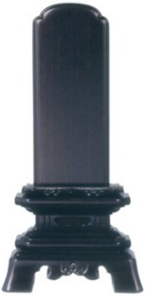

葵角切(黒檀・紫檀)

●サイズ3.5寸●総高17.6cm

11,500円(税込)

14,000円(税込)

15,000円(税込)

16,000円(税込)

●サイズ3.5寸●総高 17.2cm

●サイズ3.5寸●総高 17.2cm

●サイズ3.5寸●総高 17.2cm

●サイズ4寸●総高 19.8cm

12,000円(税込)

14,500円(税込)

15,500円(税込)

17,000円(税込)

●サイズ4寸●総高 19.3cm

●サイズ4寸●総高 19.4cm

●サイズ4寸●総高 19.3cm

●サイズ4.5寸●総高 21.9cm

13,500円(税込)

16,000円(税込)

17,000円(税込)

18,500円(税込)

●サイズ4.5寸●総高 21.3cm

●サイズ4.5寸●総高 21.3cm

●サイズ4.5寸●総高 21.3cm

●サイズ5寸●総高 23.9cm

15,000円(税込)

17,000円(税込)

18,500円(税込)

20,000円(税込)

●サイズ5寸●総高 23.5cm

●サイズ5寸●総高 23.6cm

●サイズ5寸●総高 23.5cm

●サイズ5.5寸●総高 25.9cm

16,500円(税込)

18,500円(税込)

19,000円(税込)

21,000円(税込)

●サイズ5.5寸●総高 25.9cm

●サイズ5.5寸●総高 25.8cm

●サイズ5.5寸●総高 25.9cm

●サイズ6寸●総高 28.2cm

18,000円(税込)

19,500円(税込)

21,000円(税込)

24,000円(税込)

●サイズ6寸●総高 28.2cm

●サイズ6寸●総高 28.2cm

●サイズ6寸●総高 28.3cm

19,500円(税込)

21,000円(税込)

22,500円(税込)

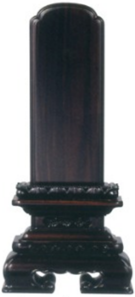

千倉(黒檀・紫檀)

●サイズ3.5寸●総高 17.3cm

24,000円(税込)

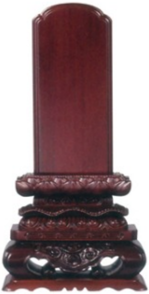

上等猫丸(黒檀・紫檀)

●サイズ3.5寸●総高 19.0cm

31,000円(税込)

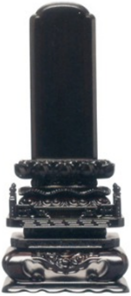

切高欄(黒檀・紫檀)

●サイズ5寸●総高 27.8cm

78,000円(税込)

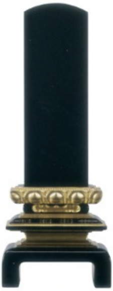

面粉二重呂門

●サイズ3寸●総高 15.3cm

20,600円(税込)

●サイズ4寸●総高
19.7cm

25,000円(税込)

●サイズ4.5寸●総高
22.0cm

27,000円(税込)

●サイズ5寸●総高
24.3cm

28,000円(税込)

●サイズ5.5寸●総高
26.4cm

29,500円(税込)

●サイズ6寸●総高
28.4cm

32,000円(税込)

●サイズ4寸●総高
21.2cm

31,500円(税込)

●サイズ4.5寸●総高
23.4cm

35,000円(税込)

●サイズ5寸●総高
25.3cm

38,500円(税込)

●サイズ5.5寸●総高
27.6cm

43,000円(税込)

●サイズ6寸●総高
29.4cm

46,000円(税込)

●サイズ5.5寸●総高
30.7cm

81,900円(税込)

●サイズ6寸●総高
33.7cm

85,500円(税込)

●サイズ3.5寸●総高
17.0cm

22,000円(税込)

●サイズ4寸●総高
19.0cm

23,200円(税込)

●サイズ4.5寸●総高
21.5cm

25,100円(税込)

●サイズ5寸●総高
23.4cm

26,400円(税込)

●サイズ5.5寸●総高
25.3cm

27,700円(税込)

●サイズ6寸●総高
27.1cm

29,000円(税込)

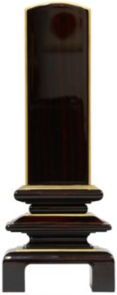

春慶万寿呂門(黒檀・紫檀)

●サイズ3.5寸●総高
17.3cm

49,000円(税込)

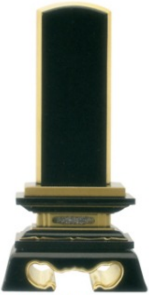

輪島塗春日

●サイズ3寸●総高
15.5cm

71,400円(税込)

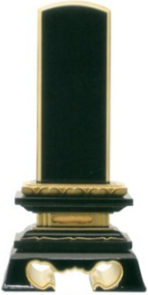

輪島塗蓮付春日

●サイズ3寸●総高
15.5cm

75,000円(税込)

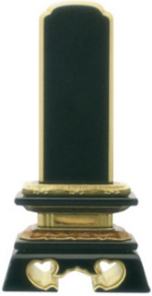

輪島塗勝美

●サイズ3寸●総高
15.6cm

80,000円(税込)

●サイズ4寸●総高20.0cm 53,000円(税込)	●サイズ3.5寸●総高17.7cm 72,400円(税込)	●サイズ3.5寸●総高17.7cm 77,000円(税込)	●サイズ3.5寸●総高17.8cm 81,000円(税込)
●サイズ4.5寸●総高21.8cm 56,000円(税込)	●サイズ4寸●総高19.9cm 75,000円(税込)	●サイズ4寸●総高19.9cm 78,000円(税込)	●サイズ4寸●総高19.8cm 82,000円(税込)
●サイズ5寸●総高23.8cm 61,000円(税込)	●サイズ4.5寸●総高21.8cm 82,800円(税込)	●サイズ4.5寸●総高21.8cm 86,000円(税込)	●サイズ4.5寸●総高21.8cm 91,000円(税込)
●サイズ5.5寸●総高26.1cm 70,000円(税込)	●サイズ5寸●総高24.2cm 85,000円(税込)	●サイズ5寸●総高24.2cm 89,000円(税込)	●サイズ5寸●総高24.0cm 93,000円(税込)
●サイズ6寸●総高28.3cm 79,000円(税込)	●サイズ5.5寸●総高25.9cm 105,000円(税込)	●サイズ5.5寸●総高25.9cm 111,000円(税込)	●サイズ5.5寸●総高26.1cm 113,000円(税込)
	●サイズ6寸●総高28.4cm 109,000円(税込)	●サイズ6寸●総高28.4cm 112,000円(税込)	●サイズ6寸●総高28.3cm 118,000円(税込)

輪島塗葵角切

●サイズ3寸●総高15.9cm

輪島塗上等猫丸

●サイズ3.5寸●総高19.6cm

輪島塗京千倉

●サイズ3.5寸●総高18.0cm

輪島塗吹蓮華千

●サイズ3.5寸●総高19.2cm

80,000円(税込)

●サイズ3.5寸●総高18.2cm

81,000円(税込)

●サイズ4寸●総高20.4cm

82,000円(税込)

●サイズ4.5寸●総高22.2cm

91,000円(税込)

●サイズ5寸●総高23.9cm

93,000円(税込)

●サイズ5.5寸●総高26.7cm

113,000円(税込)

●サイズ6寸●総高29cm

118,000円(税込)

135,000円(税込)

●サイズ4寸●総高21.5cm

140,000円(税込)

●サイズ4.5寸●総高23.9cm

159,000円(税込)

●サイズ5寸●総高26.7cm

168,000円(税込)

●サイズ5.5寸●総高28.7cm

200,000円(税込)

●サイズ6寸●総高30.7cm

207,000円(税込)

108,000円(税込)

●サイズ4寸●総高20.3cm

111,000円(税込)

●サイズ4.5寸●総高22.3cm

124,000円(税込)

●サイズ5寸●総高24.2cm

128,000円(税込)

●サイズ5.5寸●総高26.6cm

150,000円(税込)

●サイズ6寸●総高28.6cm

155,000円(税込)

138,000円(税込)

●サイズ4寸●総高21.1cm

140,000円(税込)

●サイズ4.5寸●総高23.0cm

155,000円(税込)

●サイズ5寸●総高24.9cm

160,000円(税込)

●サイズ5.5寸●総高26.8cm

183,000円(税込)

●サイズ6寸●総高28.7cm

187,000円(税込)

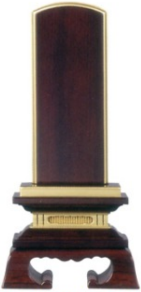

面粉春日(黒檀・紫檀)

●サイズ3寸●総高15.5cm

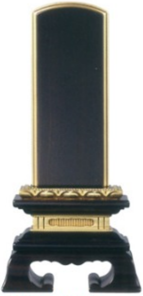

面粉蓮付春日

●サイズ3寸●総高15.5cm

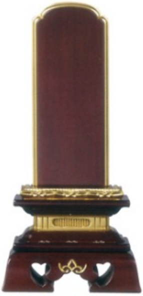

面粉勝美(黒檀・紫檀)

●サイズ3.5寸●総高17.2cm

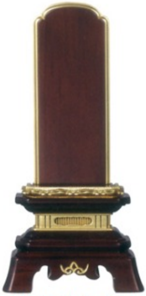

面粉葵角切(黒檀・紫檀)

●サイズ3寸●総高15.4cm

21,000円(税込)	23,000円(税込)	25,000円(税込)	24,000円(税込)
●サイズ3.5寸●総高17.2cm	●サイズ3.5寸●総高17.2cm	●サイズ4寸●総高19.3cm	●サイズ3.5寸●総高17.6cm
22,000円(税込)	24,000円(税込)	26,000円(税込)	26,000円(税込9
●サイズ4寸●総高19.3cm	●サイズ4寸●総高19.4cm	●サイズ4.5寸●総高21.3cm	●サイズ4寸●総高19.8cm
24,000円(税込)	26,000円(税込)	28,000円(税込)	27,000円(税込)
●サイズ4.5寸●総高21.3cm	●サイズ4.5寸●総高21.3cm	●サイズ5寸●総高23.5cm	●サイズ4.5寸●総高21.9cm
26,000円(税込)	28,000円(税込)	30,000円(税込)	29,000円(税込)
●サイズ5寸●総高23.5cm	●サイズ5寸●総高23.6cm	●サイズ5.5寸●総高25.9cm	●サイズ5寸●総高23.2cm
27,000円(税込)	29,000円(税込)	33,000円(税込)	31,000円(税込)
●サイズ5.5寸●総高25.9cm	●サイズ5.5寸●総高25.8cm	●サイズ6寸●総高28.3cm	●サイズ5.5寸●総高25.9cm
31,000円(税込)	32,000円(税込)	35,000円(税込)	34,000円(税込)
●サイズ6寸●総高28.2cm	●サイズ6寸●総高28.2cm		●サイズ6寸●総高28.1cm
32,000円(税込)	34,000円(税込)		36,000円(税込)

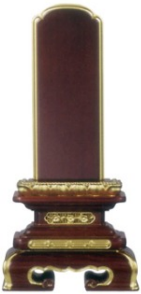

面粉千倉(黒檀・紫檀)

●サイズ3.5寸●総高17.3cm

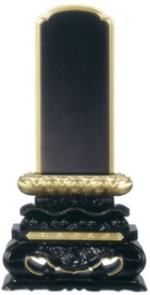

面粉上等猫丸(黒檀・紫檀)

●サイズ3.5寸●総高19.0cm

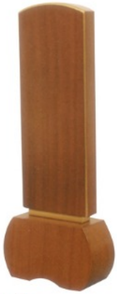

優徳
(ブラウン・ローズ・ダークグリーン)

●サイズ3寸●総高13.6cm

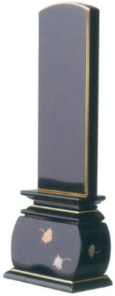

蒔絵塗優雅天華

●サイズ3寸●総高15.3cm

36,000円(税込)

●サイズ4寸●総高19.7cm

37,000円(税込)

●サイズ4.5寸●総高22.0cm

39,000円(税込)

●サイズ5寸●総高24.3cm

40,000円(税込)

●サイズ5.5寸●総高26.4cm

44,000円(税込)

●サイズ6寸●総高28.4cm

46,000円(税込)

46,000円(税込)

●サイズ4寸●総高21.2cm

48,000円(税込)

●サイズ4.5寸●総高23.4cm

50,000円(税込)

●サイズ5寸●総高25.3cm

52,000円(税込)

●サイズ5.5寸●総高27.6cm

57,000円(税込)

●サイズ6寸●総高29.4cm

61,000円(税込)

25,000円(税込)

●サイズ3.5寸●総高15.1cm

26,400円(税込)

●サイズ4寸●総高17.0cm

29,000円(税込)

●サイズ4.5寸●総高18.6cm

31,680円(税込)

●サイズ5寸●総高20.2cm

33,000円(税込)

37,800円(税込)

●サイズ3.5寸●総高17.0cm

40,800円(税込)

●サイズ4寸●総高19.2cm

43,500円(税込)

●サイズ4.5寸●総高21.0cm

45,400円(税込)

●サイズ5寸●総高22.5cm

48,300円(税込)

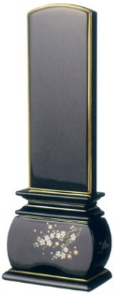

蒔絵塗優雅風桜

●サイズ3寸●総高15.3cm

41,400円(税込)

●サイズ3.5寸●総高17.0cm

44,300円(税込)

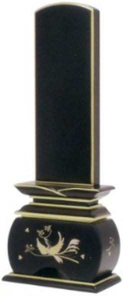

蒔絵塗鳳凰やまと

●サイズ3寸●総高16.2cm

47,500円(税込)

●サイズ3.5寸●総高18.0cm

50,900円(税込)

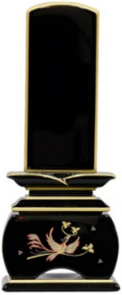

蒔絵塗鳳凰なでしこ

●サイズ3寸●総高16.2cm

47,500円(税込)

●サイズ3.5寸●総高18.0cm

50,900円(税込)

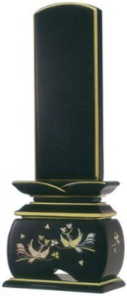

蒔絵塗鳳凰おしどり

●サイズ3寸●総高16.2cm

47,500円(税込)

●サイズ3.5寸●総高18.0cm

50,900円(税込)

●サイズ4寸●総高 19.2cm 47,000円(税込)	●サイズ4寸●総高 20.0cm 54,000円(税込)	●サイズ4寸●総高 20.0cm 54,000円(税込)	●サイズ4寸●総高 20.0cm 54,000円(税込)
●サイズ4.5寸●総高 21.0cm 49,000円(税込)	●サイズ4.5寸●総高 22.0cm 56,300円(税込)	●サイズ4.5寸●総高 22.0cm 56,300円(税込)	●サイズ4.5寸●総高 22.0cm 56,300円(税込)
●サイズ5寸●総高 22.5cm 51,800円(税込)	●サイズ5寸●総高 23.6cm 59,600円(税込)	●サイズ5寸●総高 23.6cm 59,600円(税込)	●サイズ5寸●総高 23.6cm 59,600円(税込)

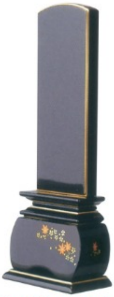	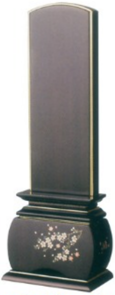	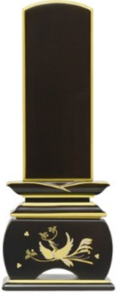	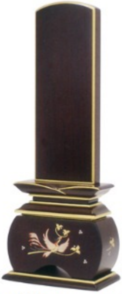
蒔絵塗優雅春秋	**憂雅風桜(黒檀・紫檀)**	**優雅やまと(黒檀)**	**優雅なでしこ(紫檀)**
●サイズ3寸●総高 15.3cm 37,800円(税込)	●サイズ3寸●総高 15.0cm 41,400円(税込)	●サイズ3寸●総高 16.2cm 62,000円(税込)	●サイズ3寸●総高 16.2cm 62,000円(税込)
●サイズ3.5寸●総高 17.0cm 40,800円(税込)	●サイズ3.5寸●総高 16.9cm 44,300円(税込)	●サイズ3.5寸●総高 18.0cm 65,000円(税込)	●サイズ3.5寸●総高 18.0cm 65,000円(税込)
●サイズ4寸●総高 19.2cm 43,500円(税込)	●サイズ4寸●総高 19.0cm 47,000円(税込)	●サイズ4寸●総高 20.0cm 68,000円(税込)	●サイズ4寸●総高 20.0cm 68,000円(税込)
●サイズ4.5寸●総高 21.0cm 45,400円(税込)	●サイズ4.5寸●総高 20.9cm 49,000円(税込)	●サイズ4.5寸●総高 21.8cm 71,000円(税込)	●サイズ4.5寸●総高 21.8cm 71,000円(税込)

●サイズ5寸●総高
22.5cm

48,300円(税込)

●サイズ5寸●総高
22.4cm

51,800円(税込)

●サイズ5寸●総高
23.5cm

74,000円(税込)

●サイズ5寸●総高
23.5cm

74,000円(税込)

〔回出位牌〕

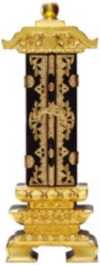

前金二重回出

●サイズ3.5寸●総高
23.8cm

23,500円(税込)

●サイズ4寸●総高
26.1cm

28,000円(税込)

●サイズ4.5寸●総高
28.9cm

30,000円(税込)

●サイズ5寸●総高
31.0cm

37,000円(税込)

●サイズ6寸●総高
36.7cm

39,000円(税込)

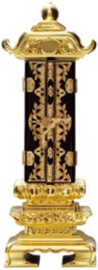

三方金雲二重回出

●サイズ3寸●総高
21.4cm

37,000円(税込)

●サイズ3.5寸●総高
24.1cm

39,500円(税込)

●サイズ4寸●総高
27.0cm

42,000円(税込)

●サイズ4.5寸●総高
29.8cm

45,000円(税込)

●サイズ5寸●総高
32.2cm

47,000円(税込)

●サイズ6寸●総高
37.0cm

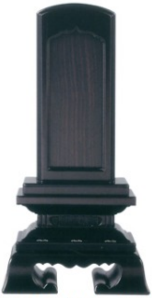

春日回出(黒檀・紫檀)

●サイズ4寸●総高
19.1cm

34,000円(税込)

●サイズ4.5寸●総高
21.6cm

36,000円(税込)

●サイズ5寸●総高
24.1cm

37,000円(税込)

●サイズ6寸●総高
28.1cm

41,000円(税込)

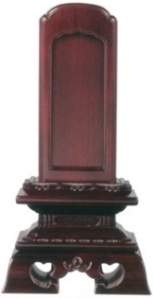

勝美回出(黒檀・紫檀)

●サイズ4寸●総高
19.1cm

39,000円(税込)

●サイズ4.5寸●総高
21.6cm

41,000円(税込)

●サイズ5寸●総高
24.0cm

43,000円(税込)

●サイズ6寸●総高
28.4cm

48,000円(税込)

54,000円(税込)

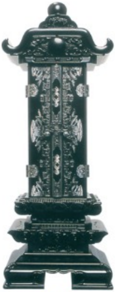

雲二重回出(黒檀・紫檀)

●サイズ3.5寸●総高 24.7cm

63,000円(税込)

●サイズ4寸●総高 27.7cm

65,000円(税込)

●サイズ4.5寸●総高 30.4cm

67,000円(税込)

●サイズ5寸●総高 33.0cm

68,000円(税込)

●サイズ6寸●総高 37.3cm

70,000円(税込)

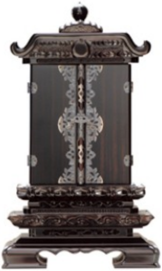

雲二重二間回出(黒檀・紫檀)

●サイズ5寸●総高 32.5cm

78,000円(税込)

●サイズ6寸●総高 37.8cm

88,000円(税込)

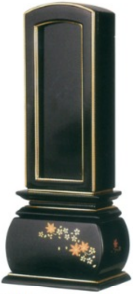

優雅回出塗春秋

●サイズ3.5寸●総高 17.9cm

61,700円(税込)

●サイズ4寸●総高 19.5cm

64,200円(税込)

●サイズ4.5寸●総高 21.2cm

67,000円(税込)

●サイズ5寸●総高 23.0cm

69,600円(税込)

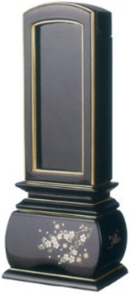

優雅回出塗風桜

●サイズ3.5寸●総高 17.9cm

65,400円(税込)

●サイズ4寸●総高 19.5cm

67,900円(税込)

●サイズ4.5寸●総高 21.2cm

70,880円(税込)

●サイズ5寸●総高 23.0cm

73,000円(税込)

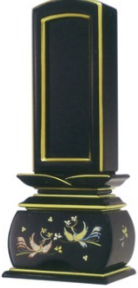

優雅回出塗鳳凰

●サイズ3.5寸●総高18.2cm

75,000円(税込)

●サイズ4寸●総高20.4cm

78,000円(税込)

●サイズ4.5寸●総高22.1cm

81,000円(税込)

●サイズ5寸●総高23.9cm

84,000円(税込)

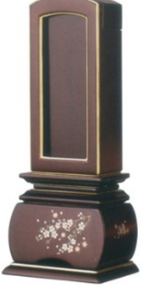

優雅回出風桜(黒檀・紫檀)

●サイズ3.5寸●総高17.9cm

99,000円(税込)

●サイズ4寸●総高19.5cm

103,000円(税込)

●サイズ4.5寸●総高21.2cm

106,000円(税込)

●サイズ5寸●総高23.0cm

109,000円(税込)

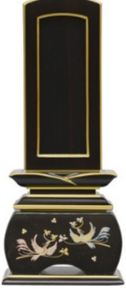

優雅回出鳳凰(黒檀・紫檀)

●サイズ3.5寸●総高18.1cm

114,000円(税込)

●サイズ4寸●総高20.1cm

118,000円(税込)

●サイズ4.5寸●総高22.0cm

122,000円(税込)

●サイズ5寸●総高23.7cm

126,000円(税込)

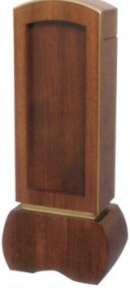

優徳回出
(ブラウン・ローズ・ダークグリーン)

●サイズ3.5寸●総高15.4cm

58,000円(税込)

●サイズ4寸●総高17.0cm

61,000円(税込)

●サイズ4.5寸●総高18.7cm

63,800円(税込)

●サイズ5寸●総高20.5cm

66,600円(税込)

〔神道用位牌〕

銘々用霊舎

●サイズ6寸●総高18.4cm

14,850円(税込)

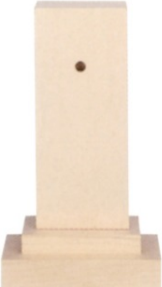

巾広銘々用霊舎

●サイズ6寸●総高18.4cm

17,600円(税込)

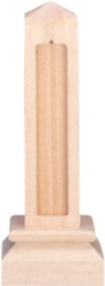

回出霊舎(霊璽14枚入)

●サイズ8寸●総高24.5cm

24,750円(税込)

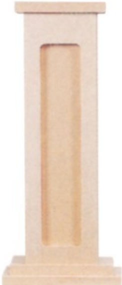

回出霊舎(霊璽10枚入)

●サイズ6寸●総高18.7cm

17,600円(税込)